

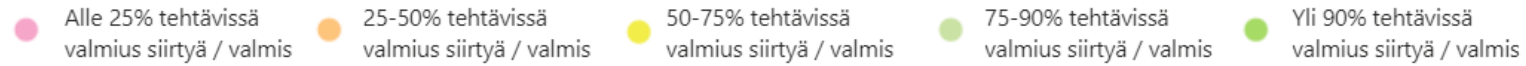

Valmistelun Tilannekuva 1.4.2022

Leila Pekkanen



Alue	HTT	J&O	Järjestäminen	Yhdyspinnat	ICT	Summa
Etelä-Karjala	45 %	39 %	50 %	98 %	22 %	50 %
Etelä-Pohjanmaa	57 %	54 %	31 %	14 %	13 %	36 %
Etelä-Savo	34 %	20 %	44 %	40 %	10 %	29 %
Helsinki	52 %	73 %	57 %	86 %	79 %	69 %
Hus	38 %	31 %	48 %	5 %	68 %	40 %
Itä-Uusimaa	44 %	27 %	23 %	5 %	7 %	24 %
Kainuu	19 %	27 %	28 %	40 %	19 %	25 %
Kanta-Häme	35 %	7 %	6 %	4 %	13 %	18 %
Keski-Pohjanmaa	23 %	71 %	61 %	42 %	13 %	35 %
Keski-Suomi	40 %	24 %	22 %	12 %	4 %	23 %
Keski-Uusimaa	73 %	76 %	59 %	75 %	46 %	66 %
Kymenlaakso	8 %	39 %	31 %	16 %	18 %	18 %
Lappi	40 %	49 %	11 %	16 %	9 %	27 %
Länsi-Uusimaa	34 %	17 %	7 %	2 %	4 %	16 %
Pirkanmaa	35 %	32 %	69 %	42 %	7 %	34 %
Pohjanmaa	32 %	37 %	53 %	11 %	6 %	26 %
Pohjois-Karjala	45 %	22 %	31 %	16 %	30 %	32 %
Pohjois-Pohjanmaa	25 %	17 %	8 %	5 %	9 %	15 %
Pohjois-Savo	36 %	61 %	42 %	56 %	9 %	38 %
Päijät-Häme	48 %	68 %	64 %	33 %	6 %	41 %
Satakunta	27 %	7 %	3 %	25 %	7 %	17 %
Vantaa-Kerava	26 %	12 %	0 %	0 %	4 %	12 %
Varsinais-Suomi	29 %	7 %	6 %	5 %	7 %	14 %
Tehtävien määrä	111	41	36	57	67	312

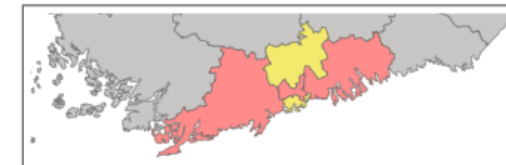
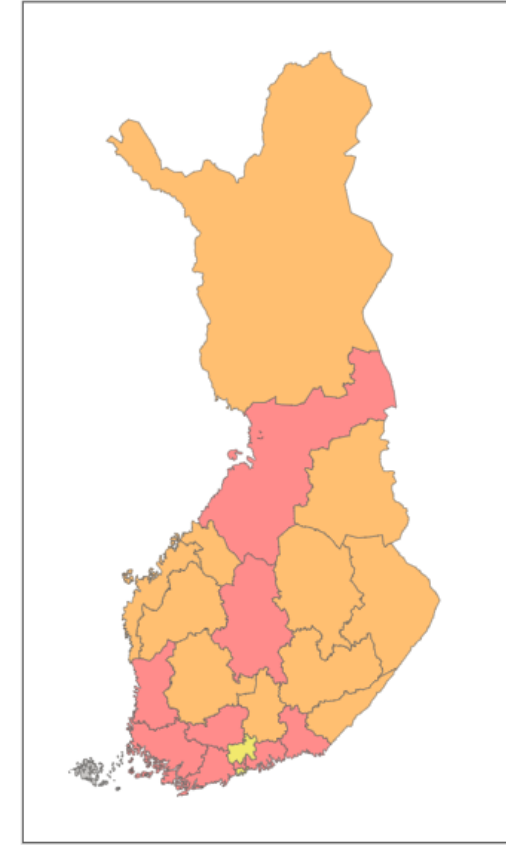

Hallinto, talous ja tukipalvelut

Valmisteluryhmien vuosikellot

Valitse valmisteluryhmä:

- HTT
- Johtaminen ja osaaminen
- Palveluiden järjestäminen
- Yhdyspinnat
- ICT

2022

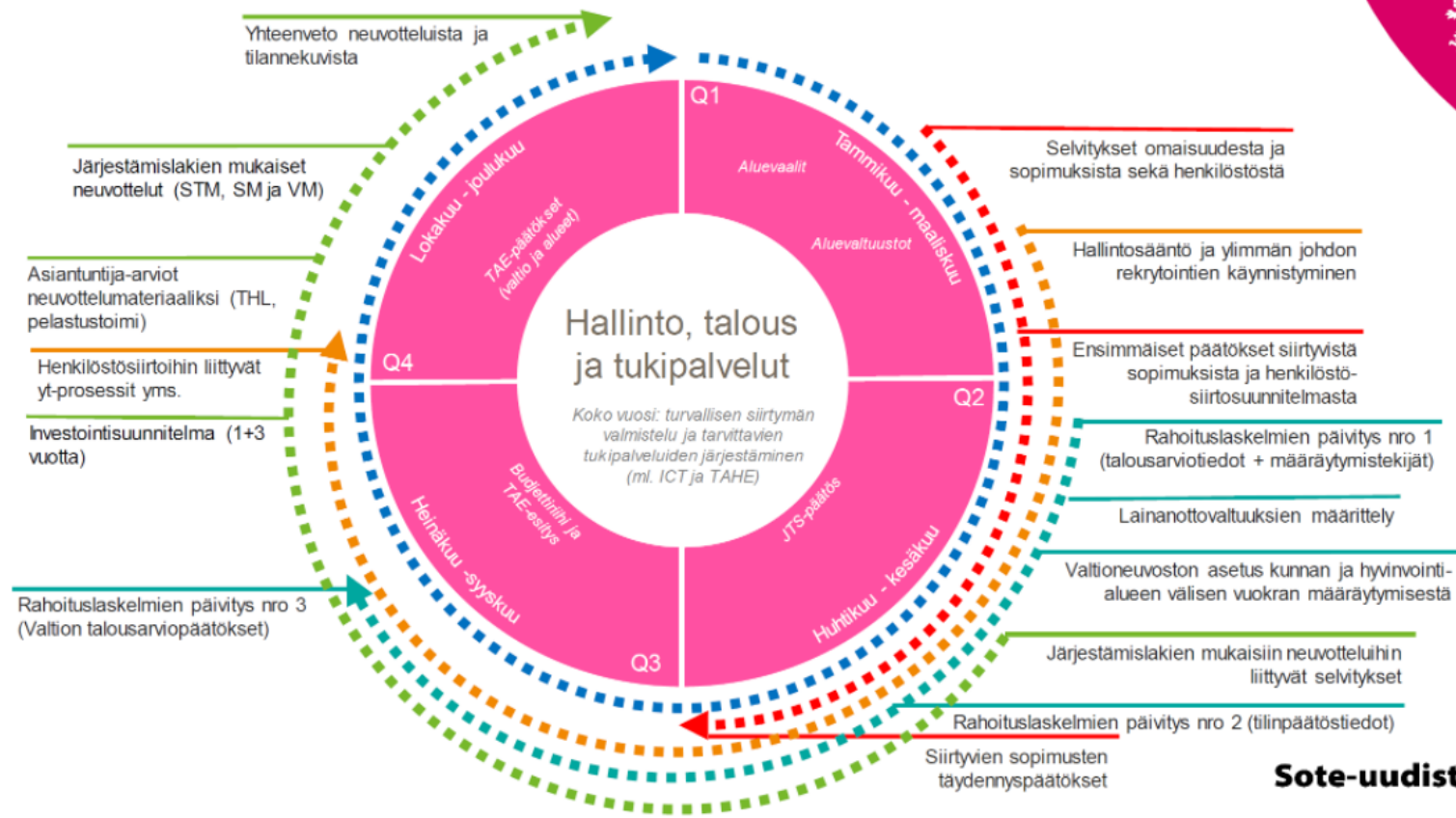

Johtaminen ja Osaaminen

Valmisteluryhmien vuosikellot

Valitse valmisteluryhmä:

HTT

Johtaminen ja osaaminen

Palveluiden järjestäminen

Yhdyspinnat

ICT

2022

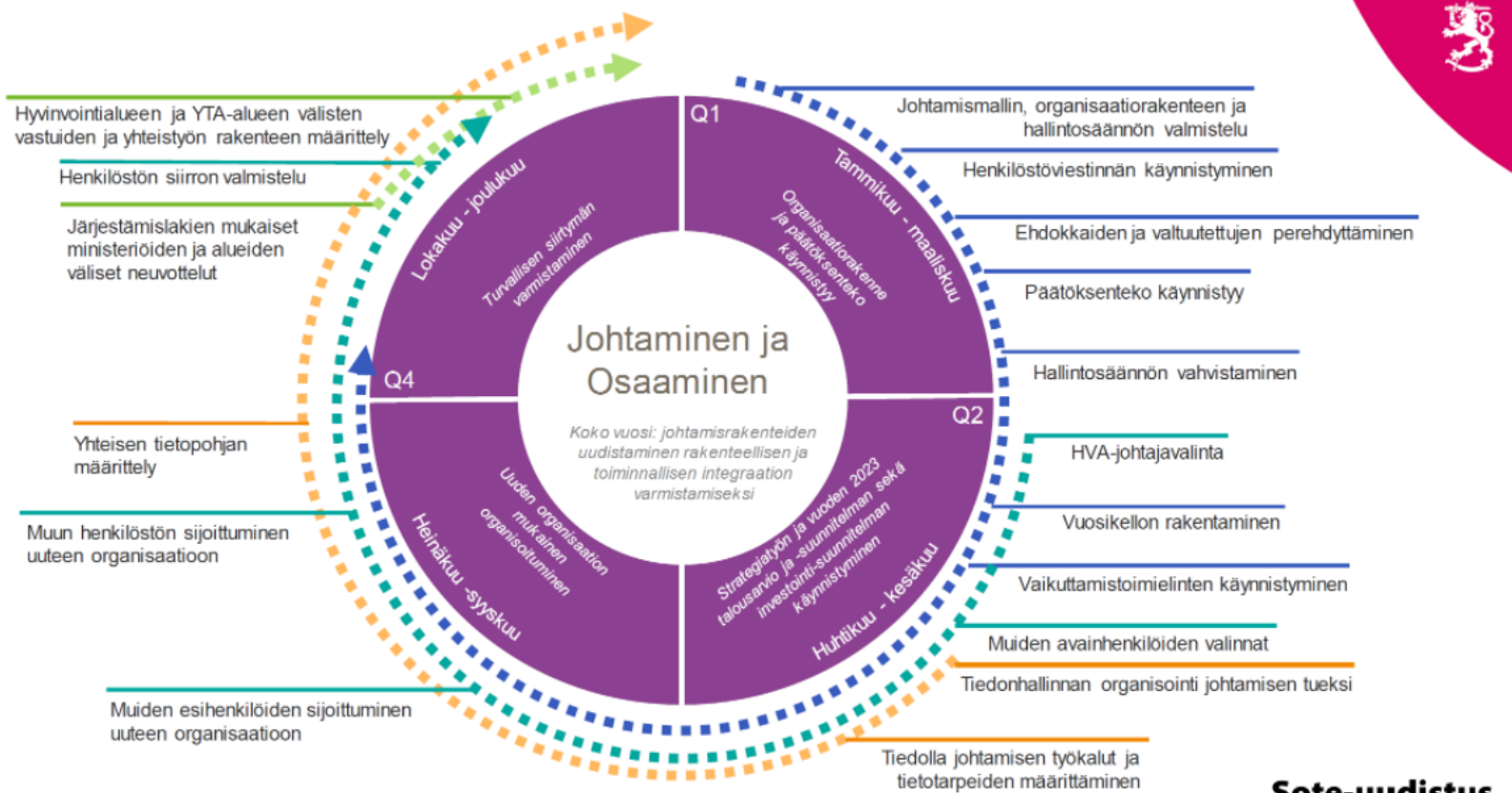

Palveluiden järjestäminen

► Valmisteluryhmien vuosikellot

Valitse valmisteluryhmä:

- HTT
- Johtaminen ja osaaminen
- Palveluiden järjestäminen
- Yhdyspinnat
- ICT

2022

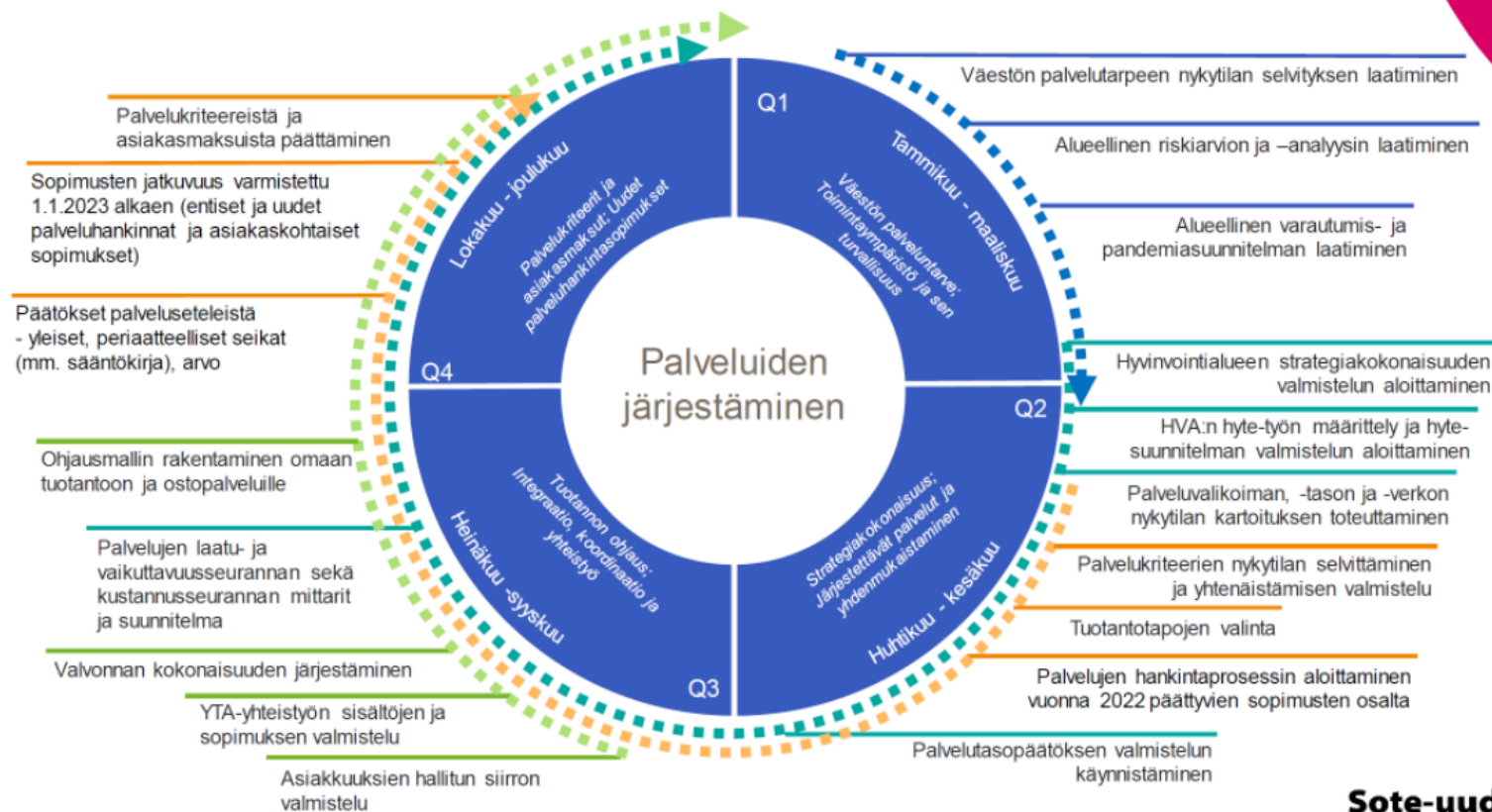

Yhdyspinnat

► Valmisteluryhmien vuosikellot

Valitse valmisteluryhmä:

- HTT
- Johtaminen ja osaaminen
- Palveluiden järjestäminen
- Yhdyspinnat
- ICT

2022

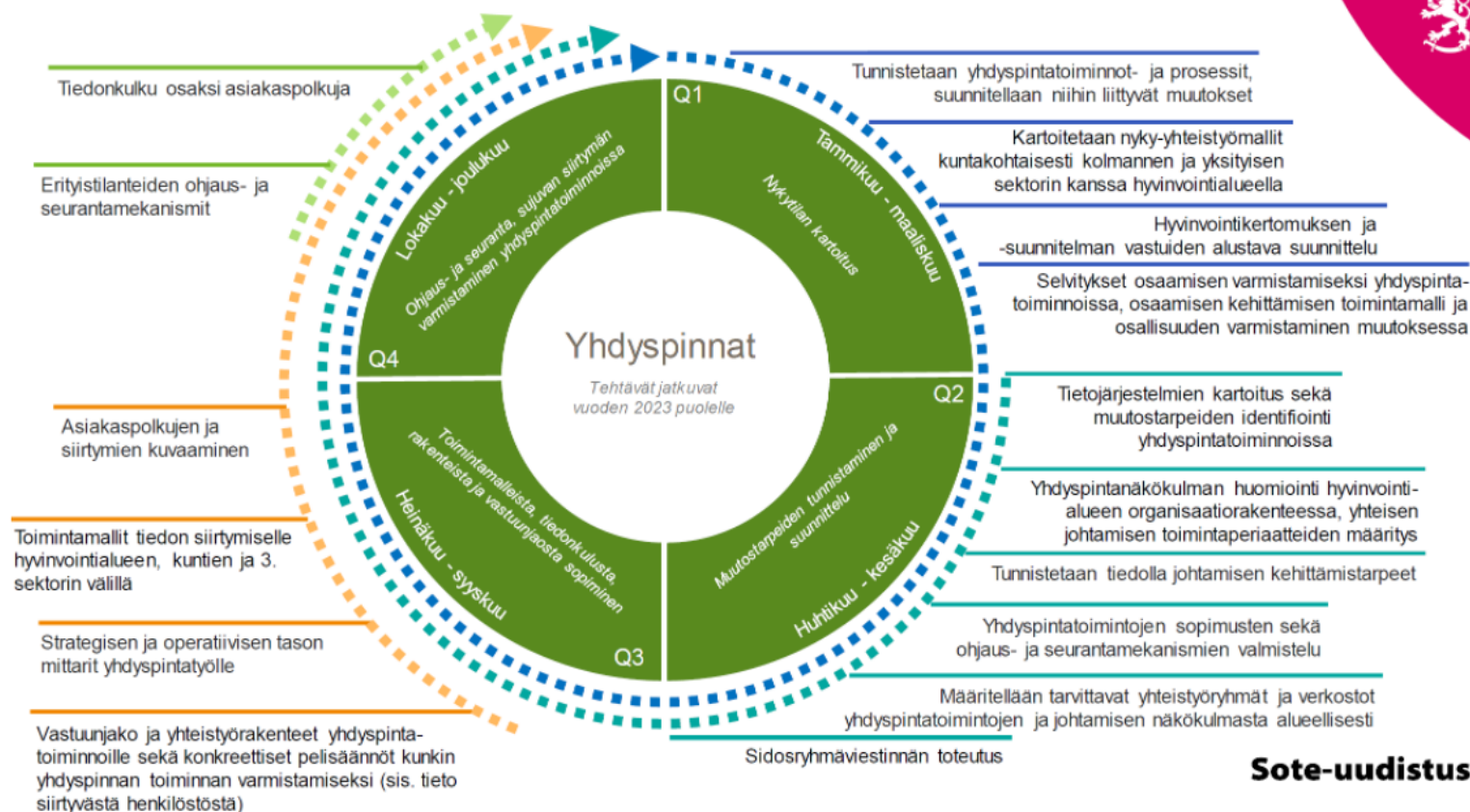

ICT

Valmisteluryhmien vuosikellot

Valitse valmisteluryhmä:

HTT

Johtaminen ja osaaminen

Palveluiden järjestäminen

Yhdyspinnat

ICT

2022

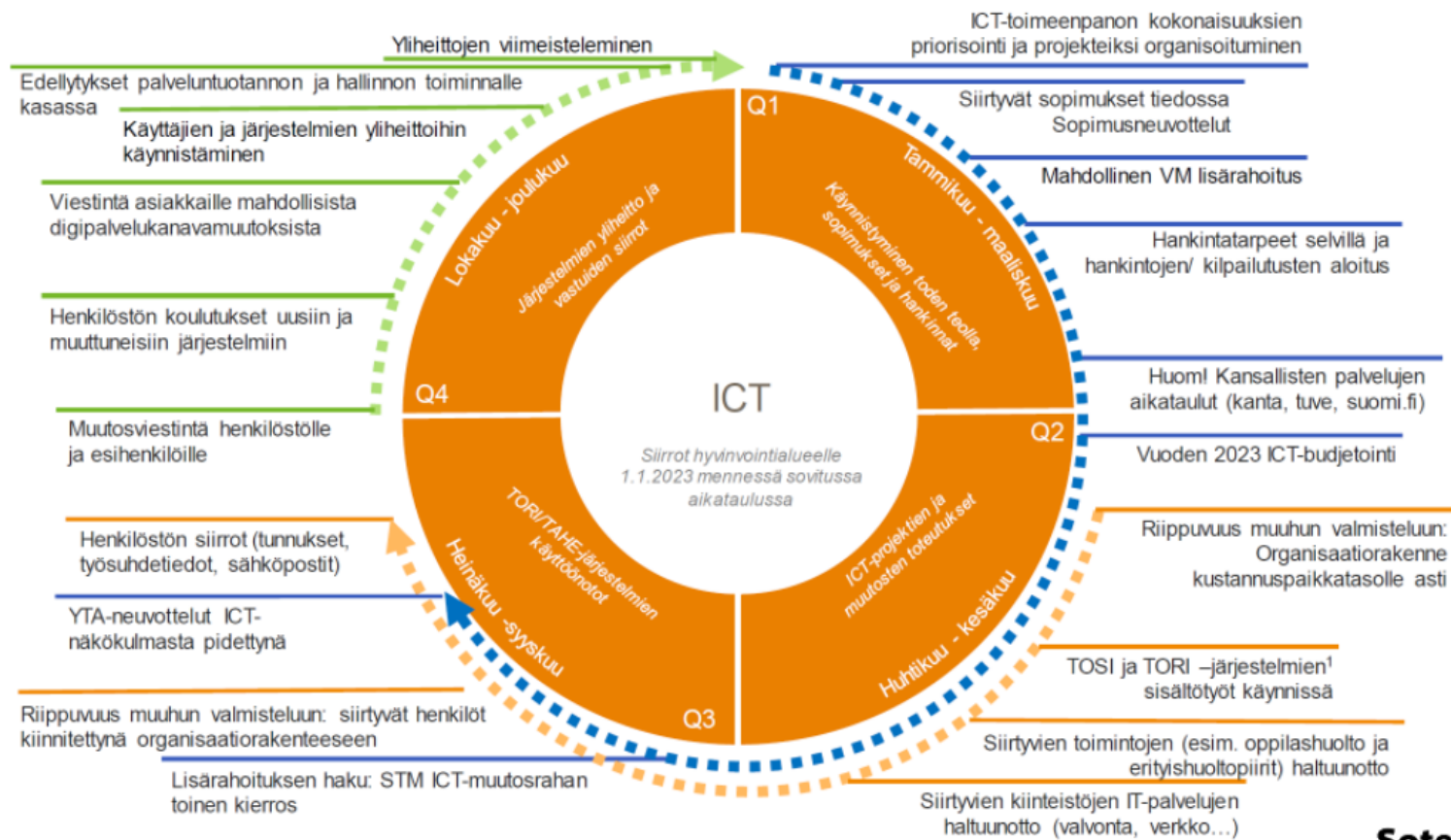

¹ TOSI = Toimiala sidonnaiset (esim. palvelutuotannon ratkaisut), TORI = Toimialariippumattomat (esim. hallinnon ratkaisut).



Valmiusaste

Hallinto, talous ja tukipalvelut

● Alle 25% tehtävissä valmius siirtyä / valmis
 ● 25-50% tehtävissä valmius siirtyä / valmis
 ● 50-75% tehtävissä valmius siirtyä / valmis
 ● 75-90% tehtävissä valmius siirtyä / valmis
 ● Yli 90% tehtävissä valmius siirtyä / valmis

Alue	A. Hallinnon rakenteet ja toiminnan järjestäminen ja demokratia	B. Konsernitalous	C. Henkilöstön asiat ml. siirrot	D. Sopimukset	E. Hallinnolliset tukipalvelut	F. Omaisuus ja toimitilat	G. Asianhallinta	H. Tietohallinnon organisointi	Summa
Etelä-Karjala	68 %	26 %	20 %	67 %	60 %	50 %	25 %	30 %	45 %
Etelä-Pohjanmaa	86 %	74 %	53 %	75 %	0 %	14 %	38 %	30 %	57 %
Etelä-Savo	54 %	26 %	33 %	33 %	0 %	14 %	0 %	70 %	34 %
Helsinki	62 %	17 %	100 %	33 %	40 %	36 %	100 %	70 %	52 %
Hus	50 %	31 %	0 %	29 %	80 %	0 %	0 %	33 %	38 %
Itä-Uusimaa	79 %	47 %	73 %	33 %	0 %	7 %	0 %	20 %	44 %
Kainuu	46 %	16 %	7 %	0 %	0 %	14 %	13 %	10 %	19 %
Kanta-Häme	68 %	53 %	7 %	33 %	20 %	21 %	0 %	10 %	35 %
Keski-Pohjanmaa	54 %	21 %	7 %	8 %	0 %	21 %	0 %	10 %	23 %
Keski-Suomi	64 %	37 %	60 %	50 %	0 %	21 %	13 %	0 %	40 %
Keski-Uusimaa	96 %	53 %	47 %	83 %	40 %	71 %	75 %	90 %	73 %
Kymenlaakso	7 %	11 %	0 %	0 %	0 %	0 %	63 %	0 %	8 %
Lappi	61 %	42 %	7 %	42 %	60 %	29 %	13 %	50 %	40 %
Länsi-Uusimaa	75 %	21 %	40 %	17 %	0 %	14 %	13 %	20 %	34 %
Pirkanmaa	71 %	37 %	33 %	25 %	0 %	21 %	0 %	10 %	35 %
Pohjanmaa	61 %	53 %	7 %	33 %	20 %	0 %	13 %	20 %	32 %
Pohjois-Karjala	61 %	53 %	20 %	42 %	20 %	21 %	50 %	70 %	45 %
Pohjois-Pohjanmaa	61 %	21 %	33 %	8 %	0 %	0 %	0 %	10 %	25 %
Pohjois-Savo	54 %	47 %	60 %	33 %	0 %	0 %	13 %	20 %	36 %
Päijät-Häme	79 %	47 %	40 %	50 %	40 %	36 %	25 %	10 %	48 %
Satakunta	46 %	53 %	0 %	17 %	0 %	29 %	13 %	0 %	27 %
Vantaa-Kerava	64 %	16 %	7 %	17 %	0 %	21 %	13 %	10 %	26 %
Varsinais-Suomi	61 %	32 %	0 %	33 %	0 %	14 %	25 %	10 %	29 %
Tehtävien määrä	28	19	15	12	5	14	8	10	111

Kartassa on liukuväriutus, joka muuttuu vasemmalla olevan taulukon valintojen mukaan (esim. voit valita yhden tehtäväkokonaisuuden)

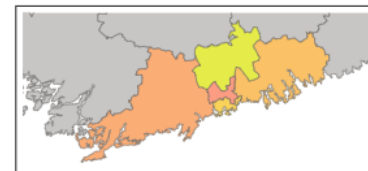
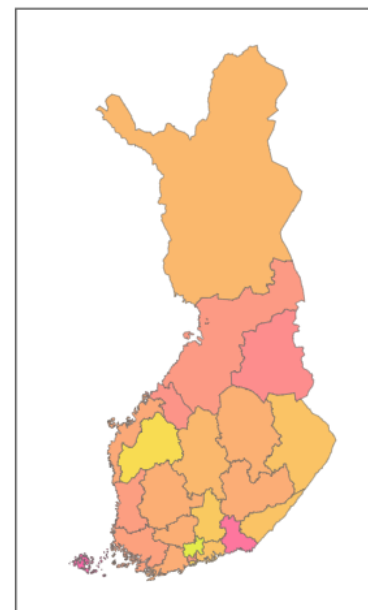

Johtaminen ja osaaminen

TIEDOT PÄIVITETTY 4.4.2022

Valmisteluryhmäkohtainen toimeenpanon valmiusaste

● Alle 25% tehtävissä valmius siirtä / valmis
 ● 25-50% tehtävissä valmius siirtä / valmis
 ● 50-75% tehtävissä valmius siirtä / valmis
 ● 75-90% tehtävissä valmius siirtä / valmis
 ● Yli 90% tehtävissä valmius siirtä / valmis

Alue	A. Kyvykkyydet	B. Johtamisrakenteet ja johtamisen välineet	C. Palvelutuotannon organisointi ja johtaminen	D. Tiedolla johtaminen ja tietopohjat	E. Viestintä, osallisuus ja demokratia	Summa
Etelä-Karjala	27 %	50 %	0 %	43 %	45 %	39 %
Etelä-Pohjanmaa	9 %	70 %	100 %	43 %	82 %	54 %
Etelä-Savo	0 %	0 %	0 %	71 %	27 %	20 %
Helsinki	88 %	100 %	100 %	29 %	64 %	73 %
Hus	86 %	0 %	50 %	14 %	30 %	31 %
Itä-Uusimaa	9 %	10 %	50 %	57 %	36 %	27 %
Kainuu	0 %	20 %	0 %	57 %	45 %	27 %
Kanta-Häme	0 %	10 %	50 %	0 %	9 %	7 %
Keski-Pohjanmaa	55 %	60 %	100 %	71 %	91 %	71 %
Keski-Suomi	0 %	10 %	0 %	43 %	55 %	24 %
Keski-Uusimaa	64 %	60 %	50 %	100 %	91 %	76 %
Kymenlaakso	0 %	30 %	50 %	71 %	64 %	39 %
Lappi	27 %	30 %	0 %	86 %	73 %	49 %
Länsi-Uusimaa	0 %	10 %	0 %	0 %	55 %	17 %
Pirkanmaa	18 %	40 %	50 %	0 %	55 %	32 %
Pohjanmaa	27 %	30 %	100 %	14 %	55 %	37 %
Pohjois-Karjala	0 %	30 %	50 %	14 %	36 %	22 %
Pohjois-Pohjanmaa	0 %	0 %	50 %	0 %	55 %	17 %
Pohjois-Savo	36 %	60 %	100 %	29 %	100 %	61 %
Päijät-Häme	64 %	60 %	50 %	86 %	73 %	68 %
Satakunta	0 %	0 %	0 %	0 %	27 %	7 %
Vantaa-Kerava	0 %	0 %	0 %	29 %	27 %	12 %
Varsinais-Suomi	0 %	0 %	0 %	14 %	18 %	7 %
Tehtävien määrä	11	10	2	7	11	41

Kartassa on liukuväritys, joka muuttuu vasemmalla olevan taulukon valintojen mukaan (esim. voit valita yhden tehtäväkokonaisuuden)

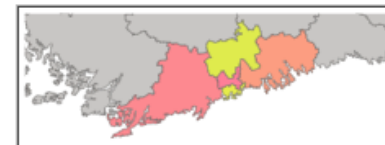
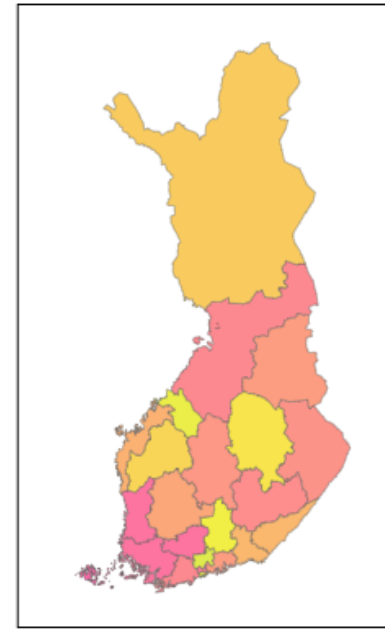

Palveluiden järjestäminen

TIEDOT PÄIVITETTY 4.4.2022

Valmisteluryhmäkohtainen toimeenpanon valmiusaste



Alue	A. Väestön palvelutarve	B. Toimintaympäristö ja sen turvallisuus	C. Järjestämisen reunaehdot	D. Järjestettävät palvelut ja palveluiden yhdenmukaistaminen	E. Hankinnat	F. Tuotannon ohjaus	G. Integraatio, koordinaatio ja yhteistyö	H. Uudenmaan erillisratkaisu	Summa
Etelä-Karjala	100 %	67 %	33 %	33 %	78 %	0 %	0 %	0 %	50 %
Etelä-Pohjanmaa	100 %	67 %	0 %	7 %	56 %	0 %	0 %	0 %	31 %
Etelä-Savo	100 %	67 %	33 %	53 %	0 %	100 %	0 %	0 %	44 %
Helsinki	67 %	33 %	33 %	67 %	100 %	100 %	0 %	0 %	57 %
Hus	33 %	100 %	100 %	63 %	75 %	0 %	0 %	0 %	48 %
Itä-Uusimaa	67 %	67 %	33 %	7 %	44 %	0 %	0 %	0 %	23 %
Kainuu	0 %	0 %	33 %	0 %	100 %	0 %	0 %	0 %	28 %
Kanta-Häme	0 %	0 %	0 %	0 %	22 %	0 %	0 %	0 %	6 %
Keski-Pohjanmaa	67 %	100 %	33 %	80 %	44 %	0 %	0 %	0 %	61 %
Keski-Suomi	67 %	67 %	33 %	7 %	22 %	0 %	0 %	0 %	22 %
Keski-Uusimaa	100 %	100 %	0 %	53 %	89 %	100 %	0 %	25 %	59 %
Kymenlaakso	33 %	33 %	0 %	53 %	11 %	0 %	0 %	0 %	31 %
Lappi	0 %	33 %	33 %	0 %	22 %	0 %	0 %	0 %	11 %
Länsi-Uusimaa	33 %	0 %	33 %	0 %	11 %	0 %	0 %	0 %	7 %
Pirkanmaa	100 %	100 %	0 %	67 %	89 %	0 %	100 %	0 %	69 %
Pohjanmaa	67 %	67 %	0 %	47 %	67 %	100 %	0 %	0 %	53 %
Pohjois-Karjala	0 %	0 %	0 %	20 %	89 %	0 %	0 %	0 %	31 %
Pohjois-Pohjanmaa	33 %	0 %	33 %	0 %	11 %	0 %	0 %	0 %	8 %
Pohjois-Savo	100 %	33 %	33 %	20 %	56 %	50 %	100 %	0 %	42 %
Päijät-Häme	100 %	100 %	0 %	73 %	56 %	0 %	100 %	0 %	64 %
Satakunta	33 %	0 %	0 %	0 %	0 %	0 %	0 %	0 %	3 %
Vantaa-Kerava	0 %	0 %	0 %	0 %	0 %	0 %	0 %	0 %	0 %
Varsinais-Suomi	67 %	0 %	0 %	0 %	0 %	0 %	0 %	0 %	6 %

Kartassa on liukuväriyty, joka muuttuu vasemmalla olevan taulukon valintojen mukaan (esim. voit valita yhden tehtäväkokonaisuuden)

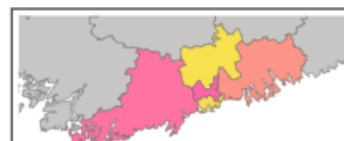
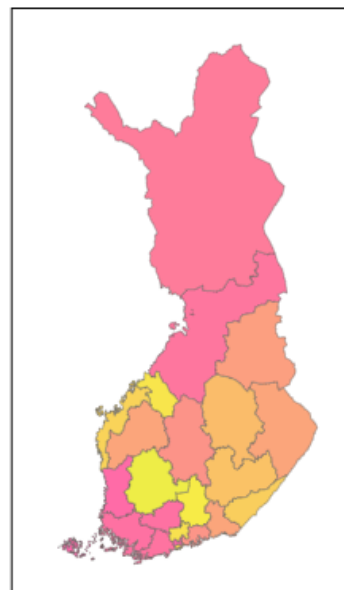

Tehtävien määrä

Valmisteluryhmäkohtainen toimeenpanon valmiusaste

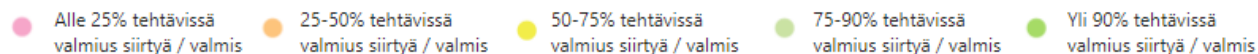

Alue	A. Järjestäminen, tuotannon ohjaus ja hallintorakenteet	B. Johtaminen ja verkostotyö	C. Kyvykkyydet ja resursointi	D. Henkilöstö ja sidosryhmäosallisuus	E. Tiedolla johtaminen ja -järjestelmät	Summa
Etelä-Karjala	100 %	93 %	100 %	100 %	100 %	98 %
Etelä-Pohjanmaa	22 %	14 %	0 %	0 %	18 %	14 %
Etelä-Savo	67 %	29 %	40 %	50 %	9 %	40 %
Helsinki	94 %	86 %	90 %	75 %	73 %	86 %
Hus	17 %	0 %	0 %	0 %	0 %	5 %
Itä-Uusimaa	17 %	0 %	0 %	0 %	0 %	5 %
Kainuu	44 %	21 %	40 %	25 %	64 %	40 %
Kanta-Häme	11 %	0 %	0 %	0 %	0 %	4 %
Keski-Pohjanmaa	39 %	36 %	70 %	50 %	27 %	42 %
Keski-Suomi	28 %	14 %	0 %	0 %	0 %	12 %
Keski-Uusimaa	56 %	71 %	80 %	100 %	100 %	75 %
Kymenlaakso	22 %	0 %	10 %	50 %	18 %	16 %
Lappi	17 %	7 %	50 %	0 %	0 %	16 %
Länsi-Uusimaa	6 %	0 %	0 %	0 %	0 %	2 %
Pirkanmaa	61 %	71 %	10 %	0 %	18 %	42 %
Pohjanmaa	22 %	0 %	0 %	0 %	18 %	11 %
Pohjois-Karjala	33 %	7 %	20 %	0 %	0 %	16 %
Pohjois-Pohjanmaa	17 %	0 %	0 %	0 %	0 %	5 %
Pohjois-Savo	56 %	64 %	70 %	100 %	18 %	56 %
Päijät-Häme	28 %	50 %	50 %	25 %	9 %	33 %
Satakunta	39 %	36 %	20 %	0 %	0 %	25 %
Vantaa-Kerava	0 %	0 %	0 %	0 %	0 %	0 %
Varsinais-Suomi	17 %	0 %	0 %	0 %	0 %	5 %
Tehtävien määrä	18	14	10	4	11	57

Kartassa on liukuväri, joka muuttuu vasemmalla olevan taulukon valintojen mukaan (esim. voit valita yhden tehtäväkokonaisuuden)

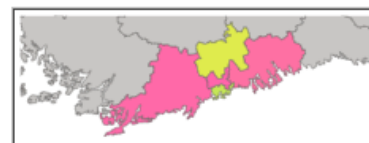
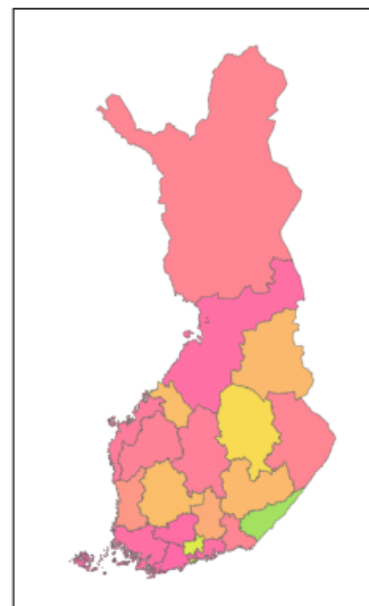

Valmisteluryhmäkohtainen toimeenpanon valmiusaste

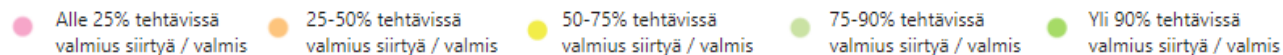

Alue	A. Hallinnolliset tehtävät	B. Toimialariippumat toimat hallinnon järjestelmät	C. Toimialasidonnaiset	D. ICT-INFRA	E. ICT-INFRAJÄRJESTELMÄT	Summa
Etelä-Karjala	58 %	19 %	9 %	18 %	8 %	22 %
Etelä-Pohjanmaa	25 %	10 %	0 %	0 %	33 %	13 %
Etelä-Savo	42 %	10 %	0 %	0 %	0 %	10 %
Helsinki	42 %	74 %	73 %	95 %	100 %	79 %
Hus	55 %	70 %	56 %	69 %	91 %	68 %
Itä-Uusimaa	8 %	10 %	18 %	0 %	0 %	7 %
Kainuu	25 %	29 %	27 %	9 %	0 %	19 %
Kanta-Häme	50 %	10 %	9 %	0 %	0 %	13 %
Keski-Pohjanmaa	17 %	19 %	18 %	0 %	8 %	13 %
Keski-Suomi	8 %	10 %	0 %	0 %	0 %	4 %
Keski-Uusimaa	50 %	52 %	36 %	36 %	50 %	46 %
Kymenlaakso	58 %	19 %	9 %	0 %	0 %	18 %
Lappi	25 %	14 %	0 %	0 %	0 %	9 %
Länsi-Uusimaa	17 %	5 %	0 %	0 %	0 %	4 %
Pirkanmaa	25 %	10 %	0 %	0 %	0 %	7 %
Pohjanmaa	17 %	10 %	0 %	0 %	0 %	6 %
Pohjois-Karjala	58 %	14 %	9 %	27 %	50 %	30 %
Pohjois-Pohjanmaa	33 %	10 %	0 %	0 %	0 %	9 %
Pohjois-Savo	33 %	10 %	0 %	0 %	0 %	9 %
Päijät-Häme	17 %	10 %	0 %	0 %	0 %	6 %
Satakunta	25 %	10 %	0 %	0 %	0 %	7 %
Vantaa-Kerava	17 %	5 %	0 %	0 %	0 %	4 %
Varsinais-Suomi	25 %	10 %	0 %	0 %	0 %	7 %
Tehtävien määrä	12	21	11	11	12	67

Kartassa on liukuväritys, joka muuttuu vasemmalla olevan taulukon valintojen mukaan (esim. voit valita yhden tehtäväkokonaisuuden)

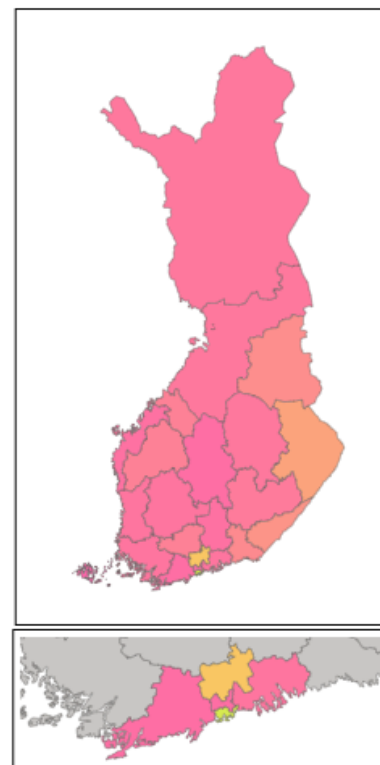

Pelastustoimi

Alue	HTT	J&O	Järjestäminen	Yhdyspinnat	ICT	Summa
Etelä-Karjala	88 %	33 %	50 %	100 %	0 %	48 %
Etelä-Pohjanmaa	50 %	67 %	25 %	0 %	0 %	30 %
Etelä-Savo	13 %	0 %	50 %	0 %	0 %	13 %
Helsinki	13 %	67 %	75 %	100 %	56 %	48 %
Hus	0 %	50 %	67 %	0 %	57 %	50 %
Itä-Uusimaa	38 %	67 %	50 %	0 %	14 %	35 %
Kainuu	25 %	33 %	50 %	100 %	0 %	26 %
Kanta-Häme	38 %	67 %	0 %	0 %	0 %	22 %
Keski-Pohjanmaa	25 %	67 %	25 %	0 %	0 %	22 %
Keski-Suomi	50 %	0 %	25 %	0 %	0 %	22 %
Keski-Uusimaa	75 %	67 %	25 %	0 %	100 %	70 %
Kymenlaakso	0 %	67 %	50 %	0 %	0 %	17 %
Lappi	50 %	67 %	25 %	0 %	0 %	30 %
Länsi-Uusimaa	38 %	0 %	25 %	0 %	0 %	17 %
Pirkanmaa	50 %	67 %	25 %	0 %	0 %	30 %
Pohjanmaa	0 %	33 %	25 %	0 %	0 %	9 %
Pohjois-Karjala	38 %	67 %	25 %	0 %	0 %	26 %
Pohjois-Pohjanmaa	0 %	33 %	25 %	0 %	0 %	9 %
Pohjois-Savo	25 %	100 %	75 %	100 %	0 %	39 %
Päijät-Häme	63 %	33 %	50 %	0 %	0 %	35 %
Satakunta	50 %	0 %	0 %	0 %	0 %	17 %
Vantaa-Kerava	13 %	0 %	0 %	0 %	0 %	4 %
Varsinais-Suomi	38 %	0 %	0 %	0 %	0 %	13 %
Tehtävien määrä	8	3	4	1	7	23

